

様々な経営課題を解決するサービスのご案内

福利厚生サービス 勉強会資料



株式会社ベネフィット・ワン



- 1** 市場動向・顧客課題
- 2** サービス概要
- 3** 導入事例
- 4** ご紹介後の対応

会社概要

- 設立 : 1996年3月15日
- 資本金 : 15億27百万円
- 本社 : 東京都千代田区大手町2-6-2 JOB HUB SQUARE 9階
- 上場 : 東証1部上場 (証券コード: 2412)
- 従業員 : 連結1,106名 単体1,024名 (2020年3月末)
- 事業内容 : 福利厚生事業 / インセンティブ事業 / ヘルスケア事業
CRM事業 / パーソナル事業 / 購買・精算代行事業
- 業績 : 連結売上高 372億71百万円 (2019年度通期)
- 拠点 : 東京 / 大阪 / 名古屋 / 札幌 / 仙台 / 横浜 / 静岡 / 京都
神戸 / 広島 / 高松 / 松山 / 福岡 / 愛南 / 八幡浜 / 宿毛
久万高原 / 内子 / 上島 / 淡路
中国 / USA / シンガポール / タイ / インドネシア /
ドイツ / UAE / マレーシア / インド



- 会員数 : 総会員数 / 福利厚生マーケット受託シェア

業界 NO.1 実績

1,206万人

12,579社

(2020年4月時点)

【受託会員数シェア】

東証一部上場団体

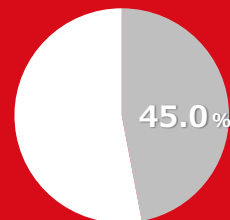

公務団体

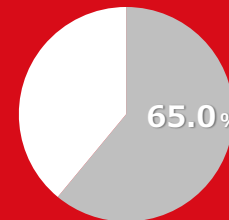

主要会員企業

※敬称略

NTTグループ / 川崎重工業(株) / 九州旅客鉄道(株) / 警察共済組合 / (株)神戸製鋼所 / サイゼリヤユニオン / 全日本空輸共済会 /
ソフトバンクグループ / (株)電通 / 東海旅客鉄道(株) / 東京海上日動火災保険(株) / 東北電力(株) / パナソニック(株) /
阪急阪神健康保険組合 / 東日本旅客鉄道(株) / (株)日立製作所 / (株)ヘルシステム24 / 丸紅(株) / 三井住友カード(株) /
(株)三井住友銀行 / 三越伊勢丹グループ共済会 / (株)三菱UFJ銀行 / (株)リコー / 早稲田大学健康保険組合 他

市場動向・課題

人材不足

働き方改革

健康経営の推進

**残業時間の
上限規制**

**同一労働
同一賃金**

生産性向上

離職率低下

福利厚生導入の背景① 人材の確保

• 内定者の福利厚生の充実への関心は年々増加

- ✓ 企業選びで最も注目するポイントの**1位は「福利厚生の充実」**（前年比2.8pt増）
- ✓ **採用強化**に福利厚生制度は重要

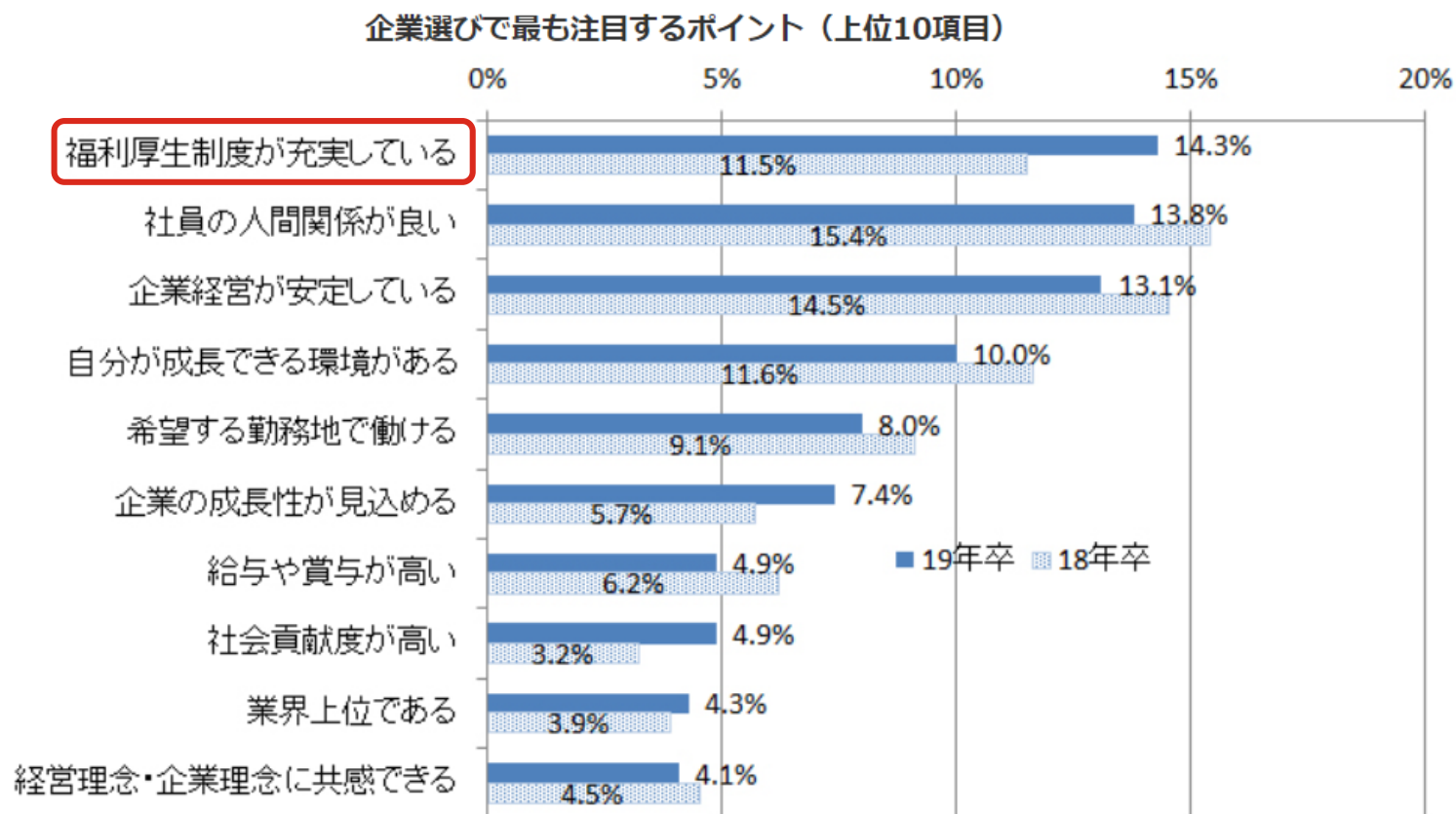

出典：2019年卒 マイナビ大学生広報活動開始前の活動調査

ベネフィット・ステーションの導入は採用PRの武器に

- 豊富な140万メニューの福利厚生サービス「ベネフィット・ステーション」の導入で採用時の「**福利厚生PR内容**」が格段に広がり、他社との差別化となります

導入前

保険・福利厚生	各種社会保険完備（雇用・労災・健康・厚生年金）、慶弔見舞金、従業員持株制度
---------	---------------------------------------

導入後

保険・福利厚生	各種社会保険完備（雇用・労災・健康・厚生年金）、慶弔見舞金、従業員持株制度
---------	---------------------------------------



全国25,000施設の宿泊施設を福利厚生価格で提供、
スポーツクラブ法人契約（全国3,300ヶ所）、健康・メンタル相談サービス
育児休暇・補助金制度（月極・一時保育時の利用額に応じた補助金制度）
介護休暇・補助金制度（保険適用超過分の補助、用品購入に対する補助金制度）
無料eラーニング完備（約300講座）、
コミュニケーション施策（全国約24,000店舗の飲食店が最大半額利用可能）
リフレッシュ施策（マッサージ、エステ、日帰り温泉などを福利厚生価格で提供）
物品購入割引制度（家電・食料品・消耗品等が社販価格で購入可能）
余暇支援施策（映画館・レジャー施設等を福利厚生価格で提供）

福利厚生導入の背景② 健康経営の推進

生産性向上、離職率の低下、企業イメージアップ
などのメリットが得られる健康経営は企業規模問わず非常に重要な要素

健康経営優良法人認定制度

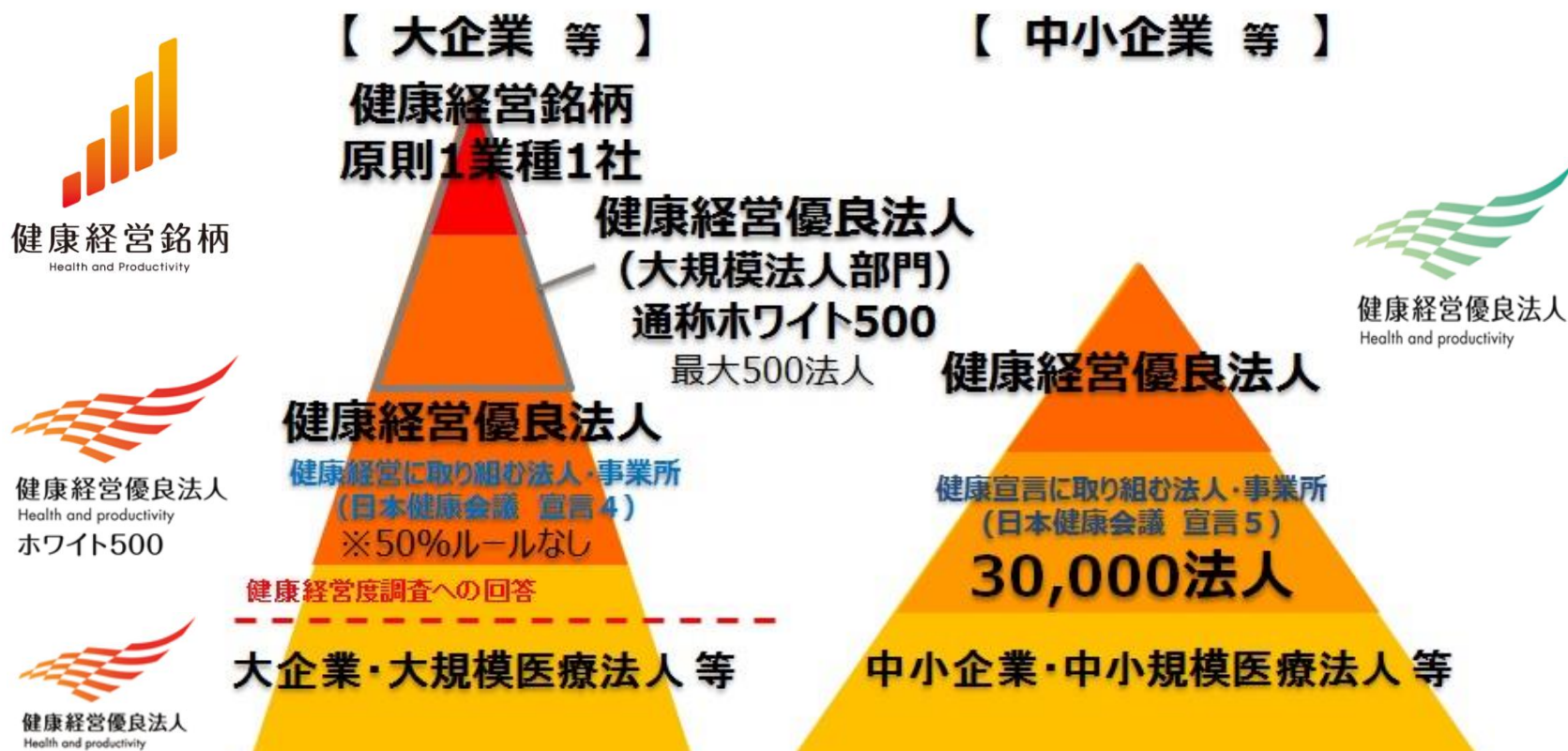

出典：経済産業省ホームページ 「健康経営優良法人認定制度」より抜粋

福利厚生導入の背景② 健康経営の推進

健康経営度調査への回答は年々増加

(社)

- 令和元年健康経営度調査の回答法人は、**昨対比 528法人増**
- 回答法人のうち、**上場企業 964社・非上場企業 1,364社**

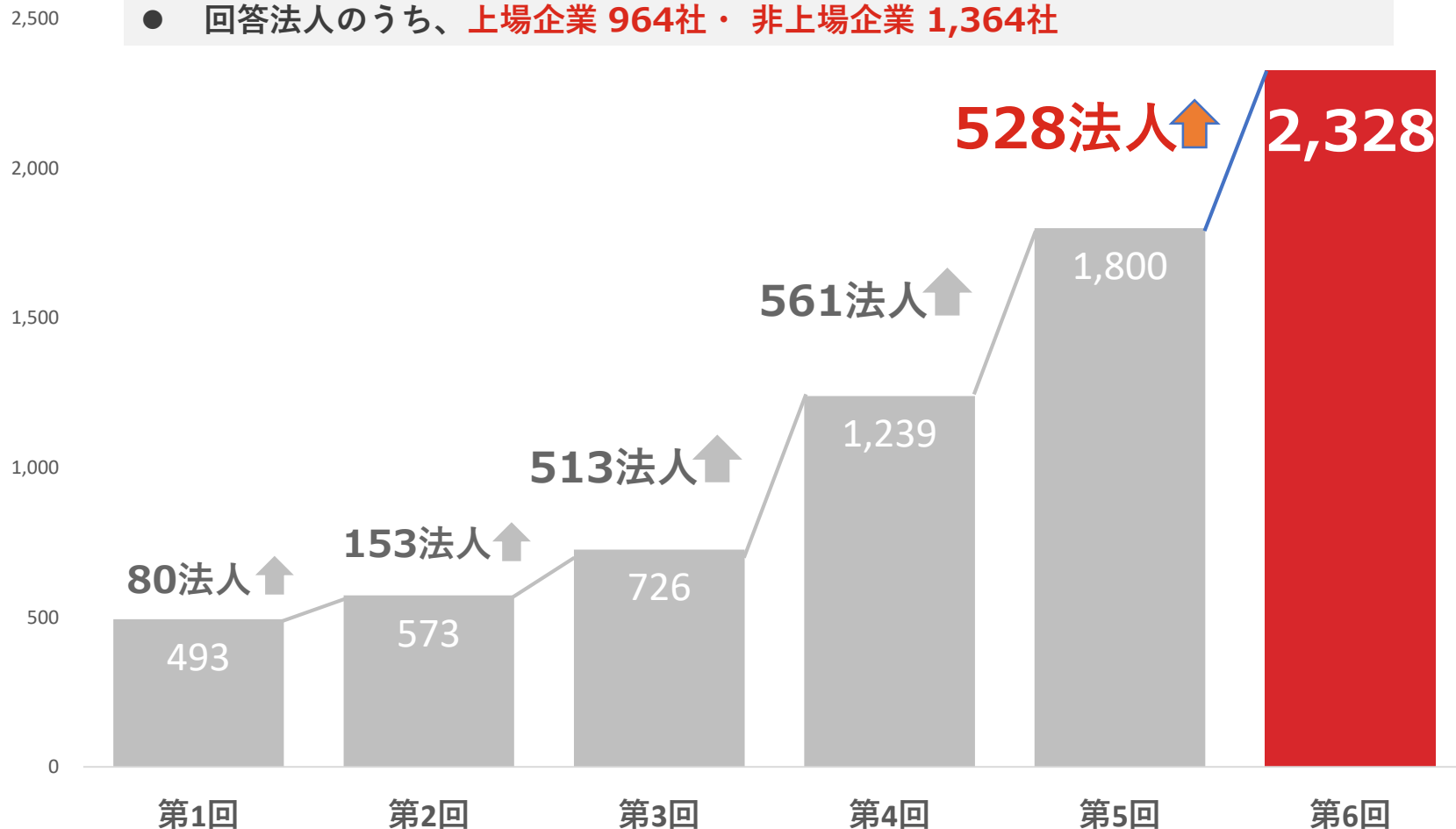

出典：経済産業省 平成30年11月16日健康経営の推進について／経済産業省 令和元年度 健康経営度調査 結果概要資料

(令和元年)

非正規社員を囲い込むための 「同一労働同一賃金」 2020年4月施行

(20年4月～大企業、21年4月～中小企業)

法改正捉え対応を喚起

企業の対応が迫られる

日本経済新聞
12月21日 水曜日

非正規格差は正促す 政府「同一賃金」へ指針

基本給、能力・成果を反映

「同一労働同一賃金」の指針が示された。非正規社員と正規社員の間で、基本給や能力・成果を反映した賃金差を縮小する方向で進む。政府は、非正規社員と正規社員の間で、基本給や能力・成果を反映した賃金差を縮小する方向で進む。政府は、非正規社員と正規社員の間で、基本給や能力・成果を反映した賃金差を縮小する方向で進む。

働き方改革 実行計画 ④ 同一労働同一賃金

正規・非正規の格差 固定化

日本の非正規の賃金水準は低い

業種	非正規	正規
アパレル	66%	86%
飲食	65%	83%
小売	70%	80%
建設	74%	80%
製造	76%	80%
運輸	76%	80%

「同一労働同一賃金」の指針が示された。非正規社員と正規社員の間で、基本給や能力・成果を反映した賃金差を縮小する方向で進む。政府は、非正規社員と正規社員の間で、基本給や能力・成果を反映した賃金差を縮小する方向で進む。

**非正規雇用期限なしに
人材をつなぎ留め**

ベルシステム24が2.2万人
高島屋3200人

「同一労働同一賃金」の指針が示された。非正規社員と正規社員の間で、基本給や能力・成果を反映した賃金差を縮小する方向で進む。政府は、非正規社員と正規社員の間で、基本給や能力・成果を反映した賃金差を縮小する方向で進む。

**正社員の住居手当を廃止
郵政グループ5千人**

「同一労働同一賃金」めざして

日本郵政グループが、正社員のうち約5千人の住居手当を今年10月に廃止することがわかった。この手当は正社員だけに支給されていた。郵政グループは、非正規社員と正規社員の間で、基本給や能力・成果を反映した賃金差を縮小する方向で進む。政府は、非正規社員と正規社員の間で、基本給や能力・成果を反映した賃金差を縮小する方向で進む。

出典：日本経済新聞 2016年12月21日／新聞赤旗 2017年4月21日

出典：日経新聞朝刊 2017年7月14日／朝日新聞 2018年4月13日

日本電産様

縮減した残業代原資を「自己啓発」や「キャリア開発」に

浮いた残業代 人に投資

「お金」というより直接的な形で従業員に還元する企業もある。日本電産は残業減で浮いた人件費の半分以上を語学や専門知識など能力向上のための研修拡充に充てる一方、残りの半分はボーナスにまわす。所得が大きく減らないようにすることで不安払拭に努める。

2017年06月18日 日本経済新聞朝刊

日本電産の永守重信会長兼社長（写真）は23日、4月から在宅勤務制度と時差出勤制度を導入すると明らかにした。同社は「モーレツ主義」を大転換し働き方改革を進めている。柔軟な働き方へのシフトを本格化させて2020年の「残業ゼロ」の達成を目指す。



在宅勤務は本社の営業や開発などの千数百人が対象。社員の等級によって月5〜8日の上限を設け、育児などの理由で在宅勤務を認める。上司に仕事内容を事前申請し終業時に成果を報告することで業

日本電産 残業ゼロへ始動

在宅勤務

時差出勤

来月から導入

務を管理する。

永守社長は「これまで残業の3分の1を減らしたが、さらに3分の1を減らすため制度改革に着手する」と述べた。「業績を落とさない限り、残業ゼロにするためには何でもやる」と強調した。

時差出勤は海外拠点や顧客と対応する社員のほか、業務が集中し前日の残業が長引いた社員らに適用する。退社から出社まで一定の休憩時間を確保するインターバル勤務制度の導入も検討する。

ベネフィット・ワンのご提案

3つのアプローチで社員に笑顔を、会社に活気を与えます！



利用実績No.1の総合福利厚生サービスで
ワーク・ライフ・バランスの実現



 BeneAcademy



いつでもどこでも学び放題で
自己啓発の支援

健康
ポータル  **ハピルス**
HAPPYLTH



社員の健康リテラシーの向上で
健康増進

福利厚生アウトソーシングのメリット



企業・担当者



社員の皆様

課題

- 法律（義務化）への対応
- 周知や案内が手間
- 多様化するニーズ
- 利用状況が見えない

課題

- 福利厚生がない
- 公平性がない
- 育児・介護が大変
- 利用したい制度がない

↓ ↓ **ベネフィット・ステーションなら** ↓ ↓

手間いらず

定額制

高い割引率や特典

2親等の家族まで使える

全国・多様なニーズ対応

実績把握・分析

豊富な選択肢

使い放題

もたらす効果

- 社員満足度向上
- コア業務に専念
- 地域・世代間格差の是正
- 採用強化や離職防止
- 損金計上で節税

もたらす効果

- 安心して長く働ける
- 普段の生活が豊かにお得に
- 生活・健康習慣を楽しく改善
- 家族も嬉しい



サービス概要



総合福利厚生サービス「ベネフィット・ステーション」

人生のあらゆるシーンでご利用いただける、**会員制割引サービス**です

特徴

- ✓ 業界NO1だからこそ実現できる割引優待
- ✓ 二親等以内のご家族対象
- ✓ 全国で利用できる
- ✓ 困った時のコールセンターも完備

サービス数は **140万**以上！いつでも、どこでも、何度でも！



旅



レジャー
エンタメ



リラク
ビューティー



出会い
ブライダル



生活



グルメ



スポーツ



カー



ハウジング



育児



学ぶ



健康



介護



ショッピング



BSオリジナル
企画



お祝い



エネルギー



ペット

47都道府県でご利用いただけるサービスはもちろん 利用範囲は**二親等以内**まで



宿泊 全国約27,000の施設～



育児 全国約2,240施設～



レジャー 全国約1,600施設～
さらに **ACTIVITY JAPAN** 全国10,000プラン
映画 全国約380施設～



介護 全国約114,000施設～



グルメ 全国約30,000店～

ベネポ

オリジナルポイント「ベネポ」
全国約520,800店舗～で利用可能



【利用範囲】



会員本人からみて **二親等以内**

上はご祖父様、ご祖母様 下はお孫様まで同条件でご利用いただけます

※2019年4月1日時点 ※育児・介護は提携先（ちびこランドや介護のほんね等）の施設数も含む



人気の宿から当社直営の宿まで会員特別価格

※2019年10月時点

国内宿泊

国内26,963施設



●ホテル京阪 ユニバーサル・タワー

素泊まり **4,500円~/人**



●ホテルオークラ東京ベイ

素泊まり **4,400円~/人**



●ヒルトン福岡シーホーク

素泊まり **5,500円~/人**



●ホテルニューオータニ (東京)

1泊朝食付 **13,860円~/人**



●ザ・ブセナテラス

1泊朝食付 **12,000円~/人**



●ホテルグリーンプラザ軽井沢

1泊2食 **8,000円~/人**

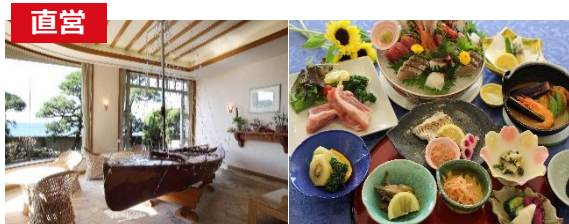

●葉山

1泊2食付 **9,430円~/人**

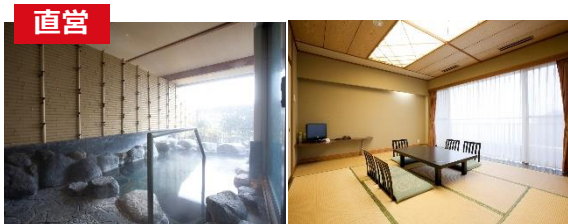

●箱根宮城野

1泊2食付 **9,430円~/人**

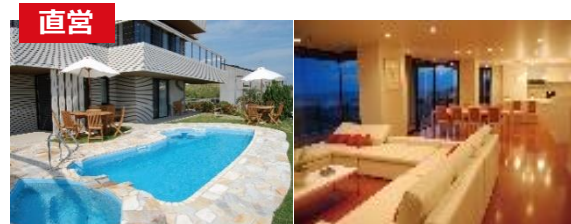

●ブリオツ館山

10名1棟貸し1泊 **100,000円**



宿・ツアー予約もベネステ経由でさらにお得

※2019年10月時点

宿泊予約・パッケージツアー

会員専用サイト経由の予約がお得！

旅行代金の1～8%分の割引やベネポプレゼント

国内 34,361施設・海外 1,206,987施設



業界独占・最大還元率
ベネ楽天（提携プラン）に関しては
通常料金の **5%分**ベネポ還元 *2020年4月～



●楽天トラベル

通常料金の **1%分**ベネポ還元

●エクスペディア

通常料金の **7%OFF**

●Booking.com

宿泊料金の **4～8%分**ベネポ

●一休.com/OZ mall

利用金額の **2%分**ベネポ

パッケージツアーデスク

代表者がベネステ会員なら同行者も適用！



国内 **147**店舗



●ANAセールス（海外・国内）

8%OFF

●ジャルパック（海外・国内）

6～8%OFF

●近畿日本ツーリスト（海外・国内）

5%OFF

●日本旅行（海外・国内）

5～10%OFF

その他、大手旅行会社約40ブランドをご用意！



さらに充実の保証サービス！

✓ あんしん宿泊サポート…ベネステ経由で宿泊いただいた内容にご満足いただけなかった場合の「ベネポ」返金保証サービス

✓ ロープライス・ギャランティー（最安値保証）…予約予定プランと同内容にて他社サイトの方がお得だった場合

さらに安い料金を保証するサービス *予約時の申請と要審査



話題のテーマパークや演劇・舞台では限定特典も

レジャー・エンタメ

人気テーマパークもお得に！

当社だけの会員限定イベントや貸切イベントも多数実施！



(C)TOKYO-SKYTREETOWN

●東京スカイツリー

展望デッキ当日券 休日・おとな

2,300円⇒**1,850円**



© 76, 19 SANRIO APPROVAL No.P1108063

●サンリオピューロランド

パスポート+リアル宝探し体験 休日・おとな

3,900円 ⇒ **700円**



●としまえん

乗り物1日券 おとな

4,200円 ⇒ **1,830円**



●鴨川シーワールド

入園料 おとな

3,000円 ⇒ **600円**



●ナガシマスパーランド

パスポート券 おとな

5,200円 ⇒ **4,420円**

業界初 **SEGA**



●セガエンタテインメント

・毎月UFOキャッチャー
500円分無料プレゼント
・メダル
300枚分無料チケットプレゼント

※2019年11月中旬～掲載予定

人気興行チケットも！



(C) Disney

●劇団四季

5～14%ベネポ
プレゼント



●プロ野球観戦

レフト外野指定席
1,000円

映画・カラオケもいつでもお得に！



TOHO CINEMAS.

●TOHOシネマズ

1,900円 ⇒ **1,400円**



●イオンシネマ

1,800円 ⇒ **1,300円**

JOYSOUND直営店

●ジョイスサウンド (全国102店舗)
カラオケ室料 **50%OFF**

カラオケ館

●カラオケ館 (全国131店舗)
カラオケ室料 **30%OFF**

 **全国の日帰り温泉から気軽に使えるリラクゼーションまで**

リラク・ビューティー

人気日帰り施設では**無料招待**企画も多数！



全国 **9** 店舗

● **東京お台場 大江戸温泉物語**
 入場券 休日・おとな
 3,044円 ⇒ **1,770円**



全国 **9** 店舗

● **万葉倶楽部**
 横浜みなとみらい 入館料 おとな
 2,750円 ⇒ **2,530円**



全国 **161** 店舗

● **てもみんグループ**
 1,100円 ⇒ **880円**



全国 **275** 店舗

● **整体・骨盤サロン カ・ラ・ダ ファクトリー**
 (ファクトリージャングループ)
 1,000円 ⇒ **850円**



● **スパリゾートハワイアンズ**
 デジタルチケット 入場券
 3,570円 ⇒ **2,250円**



● **スパワールド**
 世界の大温泉 入館料
200円OFF



● **ホットペッパービューティー**
 初回利用で **300ベネポプレゼント!**



● **OZ (オズ) のプレミアム予約**
 <<ビューティ予約>>
 利用金額の **2%**分のベネポプレゼント



● **東京ドーム天然温泉 スパ ラクーア**
 入館券
 2,850円 ⇒ **2,110円**



有名ホテルスバも
 多数掲載

● **バンヤンツリー・スパ フェニックス・シーガイア・リゾート**
 (シエラトン・グランデ・オーシャンリゾート 39階)
 60分コース **3,600円OFF**



人気ホテルビュッフェから定番チェーンまで

グルメ

-全国約30,000店以上-



●京鼎樓
特選コース 5,500円 ⇒ **¥2,750**



●匠上 日本橋室町 本家
ディナーコース（飲み放題付） 8,467円 ⇒ **4,180円**



●マークプレイス
ホテルトラスティ神戸旧居留地 **50%割引**



●マーブルラウンジ ヒルトン東京
ランチビュッフェ 6,898円 ⇒ **4,500円**

50%OFF以上の特典も多数！

アプリでサクサク検索！簡単クーポン！



飲み放題何人でも
50%割引



フードが
50%割引



フードが
50%割引



一部フードが
50%割引



お好きなもんじゃ
50%割引



会員制スポーツクラブも都度利用・会費ともにお得に

フィットネスクラブ

-全国約4,000施設以上-



KONAMI
SPORTS CLUB

全国
500店舗

●コナミスポーツクラブ

都度利用 **880円**～2,860円



CENTRAL
CENTRAL SPORTS

全国
300店舗

●セントラルスポーツ

都度利用 **550円**～2,200円



RENAISSANCE

全国
99店舗

●スポーツクラブルネサンス

都度利用 **1,650円**



TIPNESS **TIP.X**
TOKYO

全国
165店舗

●ティップネス

都度利用 **1,500円**
月会費 **最大2,200円OFF**



全国
83店舗

●ゴールドジム

都度利用 **1,280円**
年会費181,440円⇒ **138,880円**



TOKYU SPORTS
OASIS

全国
33店舗

●東急スポーツオアシス

都度利用 **1,650円**～2,200円
月会費 **最大2,546円OFF**



SPORTS CLUB NAS
Daiwa House Group®

全国
56店舗

●スポーツクラブNAS

都度利用 **1,210円**



CO.S.PA
Comfortable Sports Space

全国
25店舗

●コ・ス・パ

都度利用 **1,080円**



JOYFIT **JOYFIT 24**

全国
250店舗

●JOYFIT

月会費一律 **6,578円**



安心して働き続けられるサポートがたくさん

育児

経済的支援として、業界最大級の「育児補助制度」

●一時保育補助「すくすくえいど」

ベビーシッター・病児シッターサービス、認可外保育施設、民間の学童保育施設を利用する場合に、一部補助金が受けられる制度です。



- ・月々最大 **9,000円**
- ・保育施設など 利用1時間 **300円** 補助対応 ※月30時間上限

●月極め保育補助「すくすくmonthly」

認可外保育施設の月極保育サービスをご利用された場合に、一部補助金が受けられる制度です。

月々最大 **10,000円**の補助



●すくすくファミリーサポート

育児補助を受けたい人と行いたい人をマッチングする育児サービス。

月々最大 **3,000円**の補助

●すくすく育児用品レンタル補助

ダスキンレントオールやナイスベビー等のベビー用品

レンタル料金 **10%**補助



●ベネ・ステ子育て応援プレゼント

例：オーガニックコスメ、おむつ臭わない袋、レノア等

介護

費用面の不安は「介護補助サービス」でバックアップ

●介護用品購入

「介護用品補助」は、以下の3つのメニューから購入したものが対象で一度の申請につき

月々最大 **5,000円**の補助

・補助対象メニュー

1. まごころサポート 	2. フランスベッド介護宅配便 	3. エリエール オンラインショップ (介護用品) 
--	--	--

・補助対象商品

1. 介護用 紙おむつ
2. 寝具用 防水シート
3. 吸水シート
4. 尿とりパッド
5. 介護用おしりふき

●居宅介護サービス

介護保険支給限度額を超えた分に対し

月々最大 **50,000円**の補助

超過分

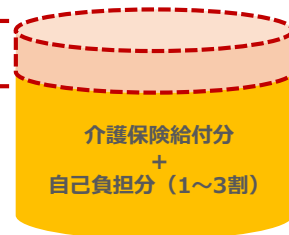

●その他情報支援

介護eラーニングや専門家への相談サービスも充実

「ベネフィット・ステーション」ご利用例 ～その他ライフサービス支援～



いつもの生活をより**お得に!**

カー

国内外のレンタカー予約、ガソリン代等がお得に



●**ニッポンレンタカー**
一般料金より (※24時間利用の場合)
20~55%OFF



●**イエローハット**
オイル&ポイントカード
入会金 **50%OFF**



●**コスモ石油販売**
(ガソリン割引)
1リットルあたり **1~2円OFF**

生活

家事代行や引越しサービス等、毎日のくらしをもっとお得に



●**宅配クリーニング&無料保管 リアクア**
20%OFF



●**ベアーズの家事代行サービス**
基本料金 **5~10%OFF**



●**らくらく引越し窓口 by 引越しラックとNAVI**
最大 **20%OFF**



●**家事代行サービス CaSy (カジー)**
スポット利用料金より **7%OFF**

ショッピング



●**楽天市場/Yahoo!ショッピング**
購入金額の **1%分**のベネポ還元



●**nanacoギフト**
1,000円
⇒ **990円**



●**楽天ブックス**
購入金額の **5%分**
ベネポ還元



●**洋服の青山**
購入金額の **10%OFF**



●**Francfranc**
購入金額の **1%分**
ベネポ還元



●**ビックカメラ**
購入金額の **3%OFF**



●**JINS**
購入金額の **20%OFF**

出会い・ブライダル

出会いのサポートから特別な日まで



●**楽天オーネット**
入会金 33,000円
⇒ **22,000円**



●**テイクアンドギヴ・ニーズ**
ご婚礼総額より
⇒ **30万円OFF**



●**ゼクシィ縁結び**
1か月プラン
(初月のみ)
4,378円
⇒ **2,189円**

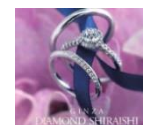

●**銀座ダイヤモンドシライシ**
エンゲージリング
⇒ **10%OFF**

ご利用例 場所を選ばず使えるサービスのご紹介



家で過ごす時間をお得に有意義に

エンタメ



● U-NEXT



映画・ドラマ・アニメ等

配信本数120,000本以上・毎月2,000本以上を更新

31日間無料

● オンライン観劇サービス



「観劇三昧」

500作品以上

国内最大級

あなたのPC・スマホが劇場に。

観劇三昧 月額1,045円⇒**935円**

● Apple Music



約6,000万曲が聴き放題

月額980円

3か月間無料

● 家庭用USEN♪



USENがお届けする

「月額定額聴き放題」

音楽サービス

基本加入料 13,200円⇒**無料**

さらに2か月間無料

● 本の要約サービス

flier



本の要約サービス

10分で良書と出会う、
新しい読書体験をあなたに

ゴールドプランが**20%OFF**
2,200円⇒**1,760円**
さらにご利用継続で
毎月**440円**プレゼント

● オンラインLIVE

ヨガSOELU



体験チケット

5枚プレゼント
(10,000円相当)



そのテレワーク、セキュリティは大丈夫ですか？

セキュリティソフトもお得にご用意



● ウィルスバスタークラウド



購入金額（税抜）の
15%ベネポプレゼント

● カスペルキー



3年1台/5台
ダウンロード版
30%OFF
購入金額（税抜）の
10%ベネポプレゼント

● マイセキュア



1ライセンス新規購入
1500ベネポプレゼント

● マカフィー・ストア



購入金額（税抜）の
20%ベネポプレゼント

● ノートン・ストア



購入金額（税抜）の
17%ベネポプレゼント

● AhnLab V3 Security



1年2台版
22%OFF
購入金額（税抜）の
18%ベネポプレゼント

● キングソフト



購入金額（税抜）の
10%ベネポプレゼント

● ソースネクスト



購入金額（税抜）の
5%ベネポプレゼント

ご利用例 場所を選ばず使えるサービスのご紹介



家で過ごす時間をお得に有意義に

グルメ



充実のデリバリー

● UBER eats

UBER
eats

初回注文受取時に

920ベネポプレゼント

● シカゴピザファクトリー



全品ピザ何枚でも

定価から**50%OFF**

● ドミノ・ピザ



クーポンで全品

25%OFF

● ピザハット



Lサイズを定価から

50%OFF

● ベネフィット出前館



取扱は20,000店舗！

店舗数NO1！

注文金額の
1%ベネポプレゼント

● 楽天デリバリー



日本最大級！

楽天スーパーポイントも貯まる！

注文金額の
1%ベネポプレゼント

「ベネフィット・ステーション」をより知るには

全国・地方拠点への情報発信もお任せください

Benefit Station 読めば得する! 本誌だけの特別特典がいっぱい!

BENEFIT STATION

<https://www.benefit-one.co.jp>



P28
Special Interview
尾上松也
令和2年
『新春浅草歌舞伎』

全国版
SPECIAL ISSUE **12・1**

P02
HOT NEWS
フィットスクラブの無料・ワンコインキャンペーン
Apple製品が最大10%OFFに
コスモ石油販売から期間限定で特別特典が登場!

P07
LEGOLAND® Japan
2020年3月7日開館までパスポートが必着に!

P10
冬こそ行こう! 満喫スポット!
横浜・八景島シーパラダイス/よみうりランド/
デックス東京ビーチ/ハーモニーランド ほか

P19
おすすめメニューで**大満足**の**年末年始!**
お得で簡単に年賀状を!
幹事さん必見! 忘・新年会でお得に使える飲食店!
忘・新年会の2次会はカラオケをお得に利用!

P23
得ベネ通販
注目の4ヶ月メロクラン/おせちで新年に彩りを! 見逃しがちなお歳暮ギフト

デジタルカタログからエリア情報も充実!
QRコード



北海道・東北版



中部版



近畿版



中国・四国版



九州・沖縄版

デジタル版も
ご用意!



※2019年12月時点

タイムリーなWEB上のコンテンツもお任せください



ベネ・ステ
サイト

* PC・スマホサイト
アプリにて対応



LINE@

- ・最新情報の配信
- ・抽選プレゼント企画
- ・全国8エリアに分けた
内容配信



毎週定期的に
メールマガジンも
発信！

WEB特集



まとめサイト「FOCUS」



ご利用ガイド



※2019年12月時点

簡単3ステップですぐに使っていただけます

ステップ 1

選ぶ

ステップ 2

申し込む

ステップ 3

使う



公式アプリで



ガイドブック
や会報誌で

全国エリア版



PCサイトで



8エリア対応

LINE@に登録すると、こんないいこと！

- ★ ベネステの最新情報をGET！
- ★ 映画観賞券や人気メニューを抽選プレゼント！！



PCサイトやアプリから



電話や
コンビニ発券機
から



会員証や
クーポンを提示
するだけ



ベネポ 「貯めて」「使って」「交換できる」お得な **会員限定ポイント**です

貯める

	利用額	還元率	ベネポ
海外旅行	200,000円	8%	16000ベネポ
お祝いに花を贈る	30,000円	5%	1500ベネポ
英会話スクールに通う	100,000円	5%	5000ベネポ
ブランドバックを買う	60,000円	2%	1200ベネポ

合計**23700ベネポ**も貯まる！！



その他にも…



いつもの飲食店に行っておススメをご紹介します

提携が決定すると… **15000ベネポ**

使う／交換する

100ベネポ = 100円から
約27,000以上のメニューに使えます！

ベネポを使いたい場合



お好きなサービスに
充当！



TOHO CINEMAS



ベネポを交換したい場合

様々なポイントに交換が可能！



ベネポ

より **利用を促進する**プランをご用意しています

ベネフィット・ステーションへログインするだけで
5000ベネポ (5,000円分) がGETできる

社員が選べる

好きなメニューに**補助が使える**



4人家族のAさん

20,000円の宿泊に
5000ベネポ



子育て中のBさん

10,000円の保育料に
5000ベネポ



自己啓発を図るCさん

8,000円を受講料に
5000ベネポ



利用が上がる

高い利用率を実現

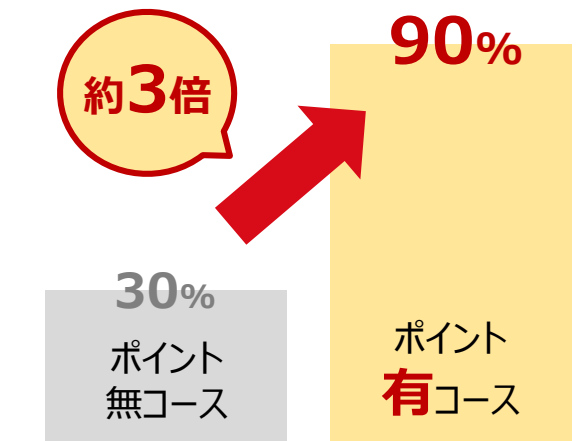

※当社調べ (2019年3月時点) : ポイント有無による名寄せ利用率の違いを調査

「ベネフィット・ステーション」のあるお得な生活

35歳男性社員の1週間

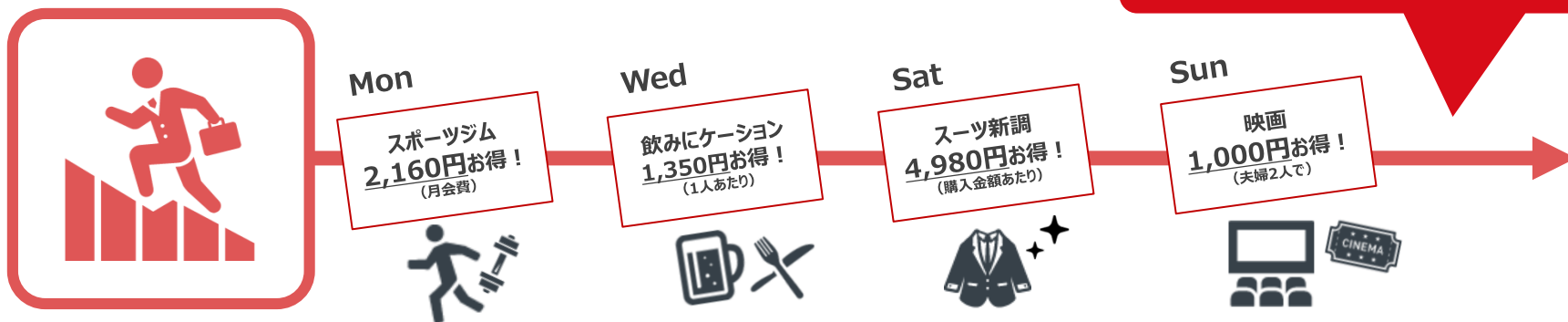

29歳女性社員の1週間



健康
ポータル



健康支援サービス「健康ポータル・健康ポイント」

社員の日頃の**健康増進**を支援いたします

特徴

- ✓ 健康リテラシーの向上
- ✓ 簡単に、楽しく健康増進
- ✓ リスク予測判定

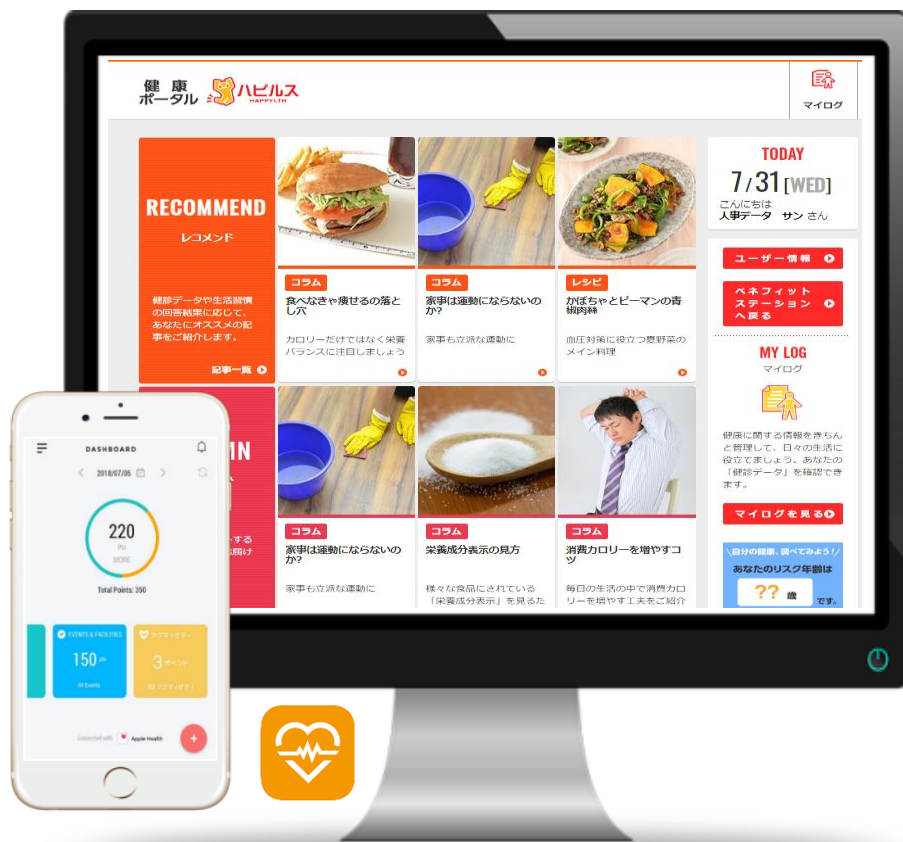

健康ポータル

健康無関心層への動機づけから一人ひとりの生活・健康習慣の改善のお手伝いをいたします。

健康情報の発信から健康リスクの判定まで！

健康ポイントプログラム

健康経営銘柄・ホワイト500の取得基準に沿った健康にまつわるアクティビティを実施してポイント獲得！楽しく持続的な健康維持を図ります。

*ポイント付与による追加費用は一切かかりません！



健康無関心層への動機づけ、生活・健康習慣の改善をお手伝い

健康情報の発信

健康状態に合わせて
最適なコンテンツを専門家が提供

RECOMMEND
レコメンド

健康データや生活習慣の結果に応じて、最適なコンテンツの記事をご紹介します。

COLUMN
健康コラム

暮らしをサポートするお役立ち情報をお届けします。

BUSINESS
ビジネス健康

ビジネスに役立つ健康情報を提供します。

RECIPE
健康レシピ

人気の健康レシピが、ヘルシーでおいしいレシピをもご紹介します。

健康診断データの管理

アバター等で状態を**可視化**されることで
健康意識の醸成

MY LOG マイログ

健康データ

健診データ 所属: ヘルスフィットステーションNEXT 登録: 1件 新規追加 一覧を表示

更新日: 2018年11月02日 (26歳) 総合判定: -

体型チェック

ベストプロポジションは 72.1kg 70kg

あなたの体型は 普通です。

メタボではありません。

メタボリックシンドロームについて

健診項目データ

検査項目をクリックすると数値の変化をグラフで見ることが出来ます。

項目	単位	検出	判定
身長	181 cm	-	-
体重	70 kg	-	-
BMI	21.57	-	-
血圧	99 cm	-	-
血糖値 (空腹時)	120 mmHg	-	-
血糖値 (随時時)	72 mmHg	-	-
総コレステロール	50 mg/dL	-	-
LDLコレステロール	110 mg/dL	-	-
中性脂肪	110 mg/dL	-	-
AST (GPT)	20 U/L	-	-
ALT (GPT)	25 U/L	-	-
γ-GT (GPT)	33 U/L	-	-
尿酸値	80 mg/dL	-	-
尿酸比	15 %	-	-
尿酸値	(-)	-	-

自分の健康、調べてみよう！
あなたのリスク年齢は ?? 歳です。
マイリスクを見る

マイリスクについて

注意した方がいい病気 8項目中: 1 項目

- 健診データの蓄積と経年管理
- BMI値で変化するアバター
- 疾病リスクの説明やアドバイス

健康リスクの判定

健診結果に基づく
「リスク年齢」や「健康余命」を予測

マイレポート
リスク年齢

登録・更新日: 2018/09/01 | 予測日: 2018/09/06

あなたのリスク年齢は **71.2歳** です。

実際の年齢 (58歳) より、**13.2歳** オーバーしています。
前回予測日 (2018/09/30 満58歳) では **61.6歳** でした。

一般の58歳女性の中で **999番目** (1000人中)

マイシミュレーション結果

この項目を閲覧した場合は、あなたの健康リスクは以下のようになります。
現状は、最新の検査結果をもとに現在の年齢で再計算した健康リスクが表示されており、マイレポートやマイカルデラで表示される検査結果での健康リスクとは異なることがあります。

項目	現状	改善後 (1日)	改善後 (1年)
リスク年齢	71.2歳	71.0歳 (-0.2歳)	71.0歳 (-0.2歳)
健康余命 (リスク年齢 - 実年齢)	+13.2歳	+13.0歳 (-0.2歳)	+13.0歳 (-0.2歳)
健康シベル	990日 (1000人中)	990日 (0日)	990日 (0日)
入籍率 (75歳以上/10年)	38.9%	38.6% (-0.3%)	38.6% (-0.3%)
健康寿命	12.0歳	12.1歳 (+0.1歳)	12.1歳 (+0.1歳)

- 健康関連リスク
- 生活習慣の改善サポート

>> 健康リスクを知ることで、それぞれに合った健康管理を支援

- 健康意識が低い「多数派」へ訴求力を高める『リスク評価』



- 数値で提示する健康リスク表示内容（主なもの）



リスク水準

- リスク年齢
- 健康レベル

リスク水準の良し悪しをリスク年齢（同性で何歳の平均と同水準のリスクか）および健康レベル（同性年齢1000人中の順位）の相対指標で示します。



入院リスク

- 入院確率
- 入院日数/費用

今後10年間の入院に至る確率の推移および入院した場合の日数や費用を平均や割合で示します。



死亡リスク

- 死亡確率
- 死亡原因

今後10年間の死に至る確率の推移および死に至った場合の死亡原因を三大疾病ごとに割合で示します。



疾病リスク

- 罹りやすさ

三大疾病（がん・虚血性心疾患・脳卒中）や慢性疾患（糖尿病・腎不全）への罹りやすさを同性同年齢平均と比較した相対倍率として示します。



健康寿命

- 健康寿命

今後健康に暮らせる期間として、7日以上長期入院に至ることなく暮らせる平均年数を健康寿命として示します。

「健康ポイント」のサービス概要

≫ 健康インセンティブで楽しく持続的に**行動変容**することで、**労働生産性の向上**をお手伝い

1. ポイントを貯める

アプリやfitbitと連動で貯まる！

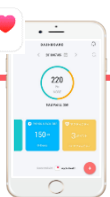

8,000歩以上/日 歩く

10 point

日付を入力するだけで貯まる！

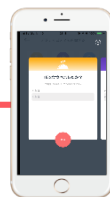

1日3食とる

6 point



リフレッシュ活動をする

6 point



6時間以上睡眠をとる

6 point



がん検診を受ける

20 point



健診・人間ドックの受診

20 point

GPS等の位置情報からチェックインするだけで貯まる！



施設
チェックイン (ジム等)

10 point



イベント参加

20 point

2. 豊富な商品と交換する

豊富なポイント交換メニュー

クーポン券や商品、抽選応募等、3タイプから交換できます

● クーポン



例：
スポーツクラブ1日利用券
500～2,000円相当



例：
日帰り温浴入浴券
2,000～3,000円相当

● 商品交換

美容 & 健康維持グッズ



● 抽選

話題のあの豪華商品が
当たる抽選企画



「健康支援サービス」ご利用例



 BeneAcademy

教育・研修サービス「ベネアカデミー」

誰もが公平に隙間時間に**スキルアップし放題**をサポート

特徴

- ✓ 定額制でコスト管理も安心
- ✓ 受講状況の一元管理で手間削減
- ✓ 時間や場所を選ばない
- ✓ 幅広い講座内容で「学び続けられる」



全講座
スマホ対応！

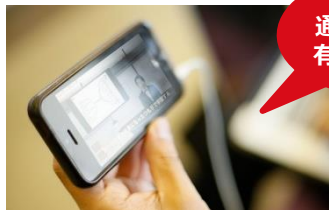

通勤時間も
有効活用！

豊富な講座数のeラーニングサービス

- いつでも、どこでも、何度でも
学びたいものを学べる環境をご提供
- よりお得に効率よく**学び放題**

投資対効果にも十分期待いただけます

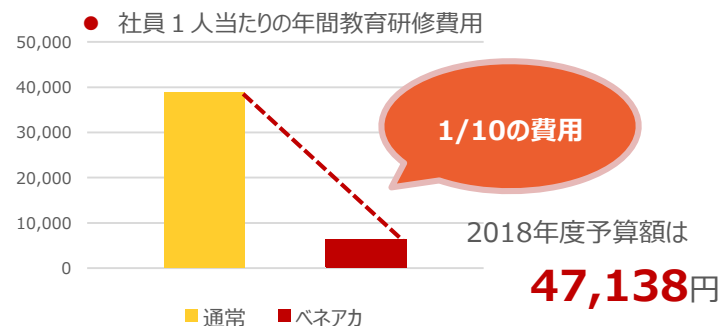

出典：産労総合研究所 2018年度（第42回）教育研修費用の実態調査

≫ 手間なく、公平性のある、学び続けられる環境をお手伝い

充実のコンテンツ

テキスト

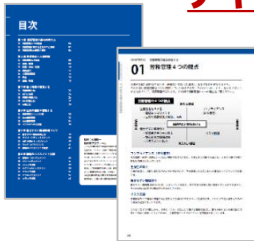

- テキストの無料ダウンロード
- 受講時のワークシートに活用

動画学習



- 1講座 5~10分
- スマホ受講可能

復習テスト



- 各章ごとに理解度チェック
- 結果は管理者が確認可能

充実の管理機能

アナリティクス機能

- 受講者・部署ごとの受講状況・結果を確認可能

組織・グループ管理者機能

- 権限に応じてグループ、コース、ユーザー情報の管理・作成・設定・閲覧が可能

No.	名	メールアドレス	コース名	進捗	コース最終評価
1	田中 太郎	tanaka.taro@corp.academy	01 経営者のための決断力	1	100
2	山田 花子	yamada.hana@corp.academy	02 営業活動のポイント	100%	100
3	佐藤 健一	sato.kenji@corp.academy	03 日本企業への参入	1	175
4	鈴木 美咲	suzuki.misaki@corp.academy	04 海外展開の準備	1	100
5	高橋 誠	takahashi.makoto@corp.academy	11 人材マネジメント	1	100
6	渡辺 真由	watanabe.mayumi@corp.academy	20 組織文化の構築	1	147
7	伊藤 大輔	ito.daisuke@corp.academy	21 経営戦略	1	100
8	石川 雅也	ishikawa.masaaki@corp.academy	22 システム導入	1	100
9	水野 直樹	mizuno.naoki@corp.academy	23 経営者としてのマインド	1	144
10	山崎 隆夫	yamazaki.ryuoh@corp.academy	24 経営者としてのマインド	1	100

豊富な 約800講座

幅広いジャンルを徹底カバー

- 内定者や新入社員向けの基本的なコンテンツや中堅社員・リーダー向け、MBAレベルの管理職向けの内容まで豊富に勢揃い

例 MBA経営スキル

- ✓ 売れる仕組みをつくる「マーケティング」 標準価格 20,000円
- ✓ 財務諸表から経営を読み解く「アカウンティング」 標準価格 20,000円

例 語学スキル

- ✓ 英語によるビジネスプレゼンテーションの基本 標準価格 10,000円
- ✓ BeNative初級編「ビジネス英語」に向けての第一歩：頻出フレーズ編 標準価格 5,000円

※標準価格：通常1講座を個別で受けた場合の価格（税別）

「ベネアカデミー」ご利用例

通常受講した場合の価格



※標準価格：通常1講座を個別で受けた場合の価格（税抜）

新入社員から経営層まで「学び続けられる」800講座をご用意

内定者・新入社員向け

身だしなみ / 話し方・敬語 / 応対・応接 / 電話
応対 / ホウレンソウ / コミュニケーション / ビジネス
会議 / PDCA・目標設定・行動管理 / ビジネス
文書・メール / 企画書 / ロジカルライティング /
プレゼンテーション / 仮説思考・ロジカルシンキング
etc..

若手・中堅社員向け

エクセレント電話対応・電話交渉・テレマーケティング /
ホウレンソウ / コミュニケーション・交渉 / ビジネス会議
/ PDCA・目標設定・行動管理 / ビジネス文書・
メール / ロジカルライティング / プレゼンテーション /
仮説思考・ロジカルシンキング etc..

リーダー向け

チームマネジメント (PDCA・時間管理・目標設定・
行動計画・進捗管理・リーダーシップ・フォローシップ)
/ コミュニケーション (ほめ方・しかり方・アドバイス・
フィードバック・モチベーション・コーチング・
ファシリテーション etc..

管理職・経営層向け

リーダーシップマネジメント / マーケティング戦略
(ターゲティング・ポジショニング・経験曲線効果・
AIDMA など多数) / 経営分析 (各種利益率
計算・回転率・安全性分析・事業ドメイン・PPM・
参入障壁・5 force分析 など多数) etc..

働き方改革 (業務改善)

PDCA~成果を上げる仕事術 / 行動管理と時間管理
(効率的に仕事を進める) / 仮説思考とロジカルシンキ
ング時間を味方につける(時間資源,優先順位) / 業務
改善 / ロジカルライティング / ロジカルプレゼンテーション
/ 生きた目標を持つ / 仕事と自分を考える etc..

労務管理及び人事考課

働きやすい職場環境とは / ダイバーシティマネジメント
/ 女性を生かすマネジメント / ワーク・ライフ・バランス /
人事考課の考え方 労務管理の基本 / 労働時間と
は / 健康管理とリスク対策 / 職場の3大ハラスメント
/ セクハラ対策 / モラハラ対策 etc..

海外マネジメント

赴任前教育 中国編 [ビジネスのお話 / 駐在時の
税務問題 / 赴任中の危機管理 / 医療関係 / 生活
知恵 など] 赴任前教育 インド編 [インドの基本
情報 / 政治と政策 / 多様性 / 異文化 / インド人
とのコミュニケーション] 海外出張用ビジネス英語 etc..

マーケティング

3C分析 / RSTP+4P / ターゲティング / ポジシ
ョニング / 価格戦略 / ブランディング / AIDMA /
事業戦略とマーケティング / MECE / PEST /
SPEC / バリューチェーン etc..

コンプライアンス・セキュリティ

情報管理とコンプライアンス / 信頼されるEメールの
マナーとルール / 今すぐ始めるウイルス対策 /
PC情報セキュリティの基本 /
ドラマで学ぶ個人情報保護 etc..



福利厚生サービス

ワーク・ライフ・バランスの実現



教育・研修サービス

自己啓発の支援



健康支援サービス

社員一人ひとりの
健康増進

時代のニーズに応えたトータルソリューションで
社員に笑顔 × 会社には活気

入会金はID数（社員数）によって変動いたします

(税別)

ID数	入会金
1~10名	20,000円
11~100名	100,000円
101~1,000名	300,000円
1,001名~	1,000,000円

入会金分手数料

入会金受領の全額

※入会金は初回のみ・入会初月に発生

ご利用料金と手数料 課題に合わせて選べるプランの月会費

	オールインワンで すべてをおトクに！	社員教育を 強化したい！	福利厚生 の利用率の向上！	まずは基本から！
	がく 学トクプラン	がくほうだい 学放題 プラン	得々 プラン	ホワイト プラン
月額料金／名 	1,200円	1,000円	1,000円	600円
手数料／名 	初月会費	初月会費	初月会費	初月会費
福利厚生 + 健康支援  	<input checked="" type="radio"/>	<input type="radio"/>	<input type="radio"/>	<input type="radio"/>
教育・研修 	<input checked="" type="radio"/>	<input type="radio"/>	<input type="radio"/>	<input type="radio"/>
利用促進支援 (5,000ベネポ付) 	<input checked="" type="radio"/>	<input type="radio"/>	<input type="radio"/>	<input type="radio"/>

(税別)

※月額料金+400円/名にて、福利厚生の割引率や優待特典をより優遇したプランもございます。

※契約期間は1年間。原則自動更新となります。尚、10名以下の企業様は10名分料金を頂戴いたします。

※各種紙媒体（会報誌）が不要な場合は、月会費から50円減算いたします。

配布媒体の配送方法により、配送費が異なります。（一括配送：無料、拠点別配送：2拠点目より、1拠点あたり1,000円/月、個人宅配送：1人あたり150円/月）

※健康ポイントアプリは、弊社グループ会社Rewardsの運営するアプリを利用しています。

ベネフィット・ステーション

利用者の声



目的は従業員満足度の先にある 業績向上

全国で汎用的に使える福利厚生であること。教育・育成につながるコンテンツの拡充での人財確保、さらには採用時のPRにも大きく繋がる点を期待して導入しました。

(対象：在籍3か月以上の契約社員含む約30,000名)



社員にいつまでも健康で 長く働いてもらうために

社員の年齢も上昇していくなかで少子高齢化に端を発する課題感から検討しました。中長期的なサポートはもちろん、実際には社員の身近なメリットがあることがよかったですと実感しています。

(対象：社員約35名)



社会属性の変化に合わせて 適正化、社員が働き続けられる 環境を整備

平均年齢の上昇、女性社員への対応、費用使途の最適化を背景に検討。ベネフィット・ワンは単なるパッケージの提供にとどまらず、一緒に考え試行錯誤していける「福利厚生パートナー」だと感じたのが決め手です。

(対象：正社員約1,900名・定時社員約2,700名)

① 医療団体 A 社 得々プラン（従業員数：9名）

2019年9月入会

ご紹介後、オンライン商談にて院長様へご提案。育児介護にニーズがありそうとのことで、補助金サービス等も充実している弊社サービスをご評価いただく。利用率も見込める観点から、得々プランに即決でご入会いただく。

② 不動産業 B 社 学トクプラン（従業員数：90名）

2019年10月入会

ご紹介後、管理本部の管掌役員およびご担当者様宛にご訪問。現行の自社福利厚生はあまり充実していないということで、『福利厚生の拡充』『採用強化』『従業員のスキルアップ』の観点で非常に前向きにご検討いただく。コンテンツ充実度合とBeneAcademy（Eラーニングサービス）に高いご評価をいただき、ご訪問の翌週には学トクプランにて導入確定。

③ 解体事業関連C社 得々プラン（従業員数：70名）

2020年1月入会

ご紹介者様同行にて代表取締役社長とご面談。

周りの企業で福利厚生サービス導入企業がいくつもあり、

それを聞いた会長からやったほうがいいのかという話があったことが検討の背景とのこと。

「育児・介護サポート拡充」「採用強化」を決め手に、初回訪問でご成約いただく。

汎用性の高いポイント付きの得々プランにてご入会。

④ 製造業D社 得々プラン（従業員数：550名）

2020年6月入会

社長、ご担当者様をご紹介頂き、ご訪問にて面談。

これまで社員の誕生日プレゼントにカタログギフトを贈っていたが、給与所得とみなされるため、

別の形での福利厚生を検討されていた。『福利厚生』『スキルアップ』『健康管理』にご関心あり、

また既存制度の代替のため、5,000円分のベネポが付与される学トク・得々プランでの検討となる。

これまでよりも月々の費用が抑えられ、またサービス内容が充実している点を非常に評価いただく。

競合他社との比較検討の結果、コンテンツの充実度をご評価いただき弊社にて決定。

入会人数は非正規130名含む550名、得々プランにて6月より導入いただく。

ご紹介後の対応

紹介業務…弊社営業が未アプローチの企業のご紹介のみ (①)



※紹介業務の場合のお手数料は、入会金ならびに初月会費分となります。

(初回のみのお支払い・上限100万円)

「オンライン商談」「訪問」のどちらかで対応いたします



「オンライン商談」の場合

お電話とパソコンを使ったテレビ会議のような商談方法です。
ベネフィット・ワンにて「ベルフェイス」というシステムを導入しております。
事前インストールは不要で、ネット環境があれば5秒で繋がります。

1. お客様にご用意頂くものは2点



1.電話



2.パソコン

2. 事前に先方の連絡先を頂き、
弊社担当から直接ご連絡



● メリット

- ✓日程調整が柔軟
- ✓商談時間は20分程度で可能
- ✓資料もその場で連携
- ✓会議室等场所予約も不要

基本的には中小企業様はオンライン商談にてのご案内となります。



「訪問」の場合

訪問につきましては、**首都圏（東京・埼玉・千葉・神奈川）、各主要都市（札幌、仙台、名古屋、大阪、広島、福岡等）**であれば対応が可能です。

その他の県に関しては、調整にお時間を頂戴する可能性がございますので、
予めご了承くださいませ。

■ 健康経営の取組に関心がある企業様

健康経営のお取組みをサポートできるサービスのご紹介が可能です。
健康ポイントや健康管理サービス等の健康経営支援サービスがパッケージ化された、業界No.1の福利厚生サービスをご担当者様のお手間なく、安価にご採用頂けるものになっております。
労働生産性を高めるために従業員様の健康増進をサポートさせて頂くことはもちろんですが、ホワイト500等の健康経営の認定制度や、くるみんマーク取得にもご活用頂けますので、是非一度ご紹介の機会を頂けますでしょうか。

■ 既に他社様の福利厚生サービスをご利用中の企業様

現行ご利用中の福利厚生サービスについて、見直しをされるご予定や何か社員様からお声は上がっていらっしゃいますでしょうか？

より利便性が高い業界最大手のベネフィット・ワンのサービスを一度ご紹介させて頂ければと存じます。
現行ご利用頂いている福利厚生優待サービスだけでなく、健康経営や教育研修もサポート可能な新プランのご紹介、利用率向上に向けたご提案が可能です。

※下記ヒアリング項目を可能であれば頂けますと、その後のご提案がスムーズになります。
(他社はどこか・どれくらいの期間導入しているのか・利用率はどうか・お困りごとはないか・一番利用されているサービス・会費金額・コース等)

お気軽にお問い合わせください！

【窓口】

ベネフィット・ワン 東日本営業部 ビジネスパートナーグループ
西森 (t.nishimori@benefit-one.co.jp)
携帯：080-7563-1588